

coupe B\_B

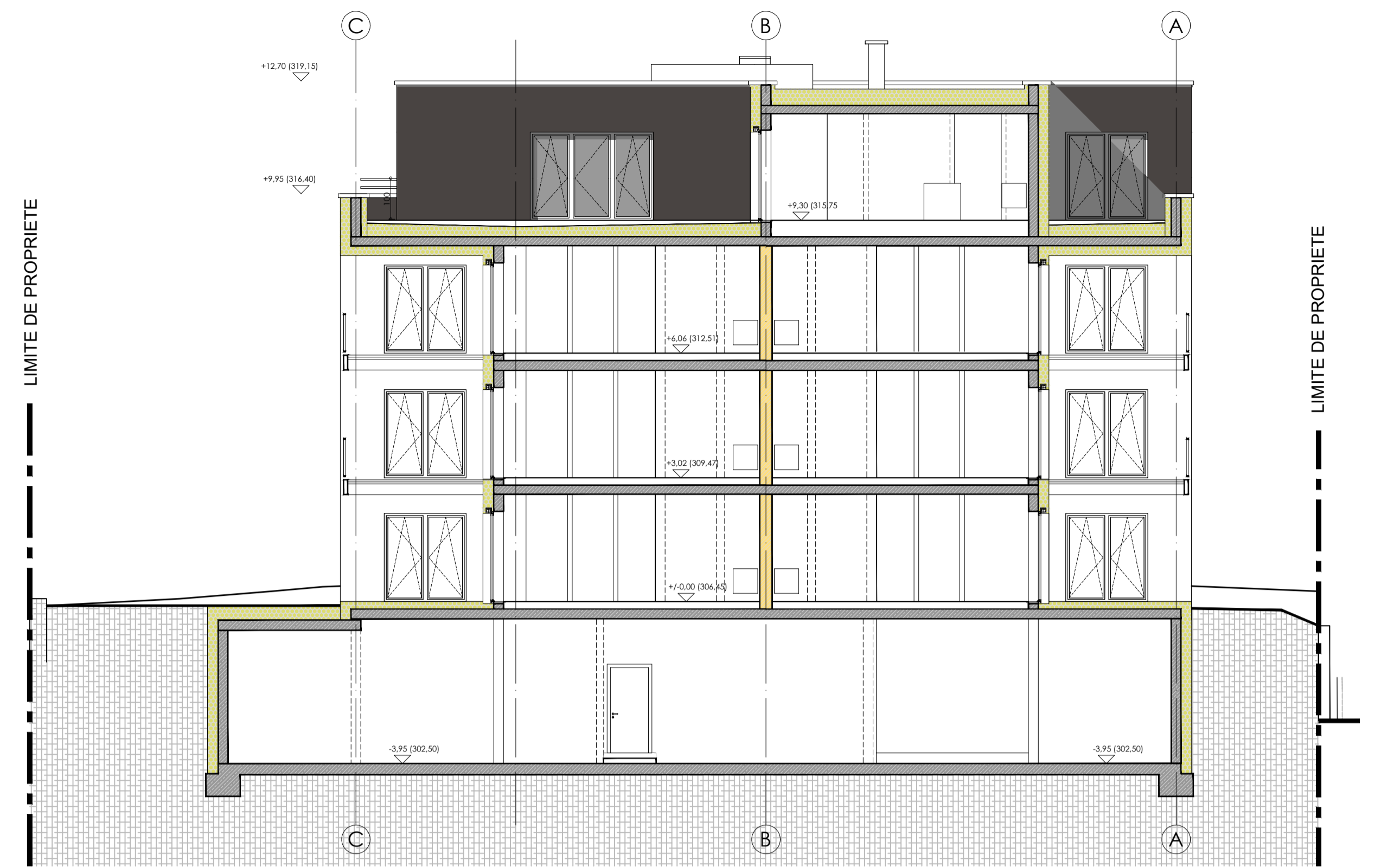

coupe C\_C

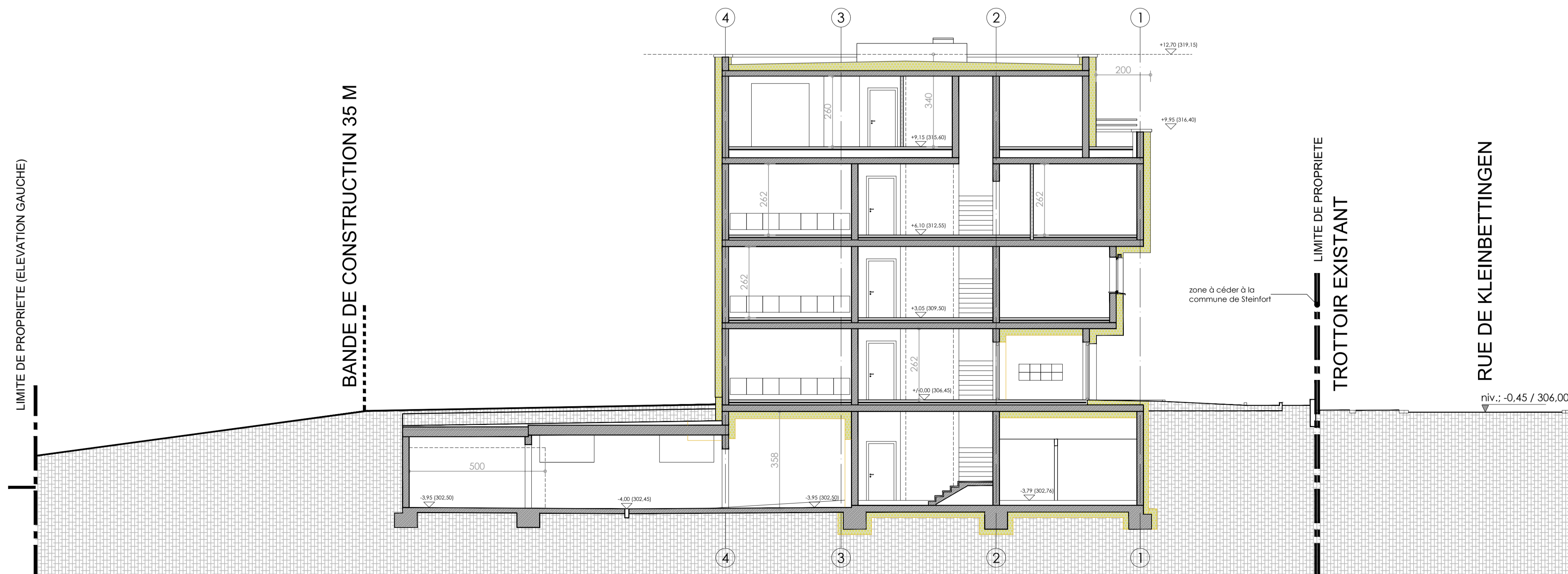

coupe A\_A

LEGENDE			
matériaux	symboles	réserve / percements	
béton armé	N.F.: -3.85 = niveau fini N.B.: -4.05 = niveau brut	réserve dans dalle	
maçonnerie	limite cadastrale	PM - percement mural	
cloisons	bande de construction	abréviations	
bricks silico-calcaires	mur existant	SD - sous dalle	NBS - niv. brut du sol
isolation thermique	mur à démolir	NFS - niv. fini du sol	P - poutre
toiture végétalisée	compartim. (R)EI 60	SP - sous poutre	AI - arase inférieure
isolation étanchéité	compartim. (R)EI 90	AS - arase supérieure	
revêt. ext. terrasse	chem. évacuation		
revêt. ext. imperméable	chem. évac. accessoire		
revêt. ext. perméable	zone à céder à l'adm. de Steinfort		
revêt. ext. asphalte			
couverture verte			

date:	ind.:	modifications:
09.02.22	A	modifications suivant demande administration communale de Steinfort

Les éléments porteurs (murs, dalles, fondations...) sont à définir par un ingénieur statique agréé. Toutes les cotes sont à vérifier par l'entrepreneur. Les discordances éventuelles sont à signaler sans délais à la direction des travaux

**- PLAN D'AUTORISATION -**

Construction d'un immeuble résidentiel à Steinfort  
 rue de Kleinbettingen L-8436 Steinfort  
 Section A de Steinfort - N°Cadastre: 655/4401 - Contenance: 14a34ca

Maître de l'ouvrage:	My Hill S.A. 60, rue de Kleinbettingen L-8436 Steinfort	date et signature:
----------------------	---	--------------------

	bureau d'architecture CUBUS 1, rue d'Oetrange L-5360 Schrassig tél: 35 52 75 fax: 35 52 76 e-mail: info@cubus.lu	A = plans d'autorisation E = plans d'exécution D = plans de détail
		no plan: <b>A.KAS - 2.01</b> indice: <b>A</b>
date et signature architecte: 14.09.2021	coupes A_A, B_B et C_C	échelle: 1/100